

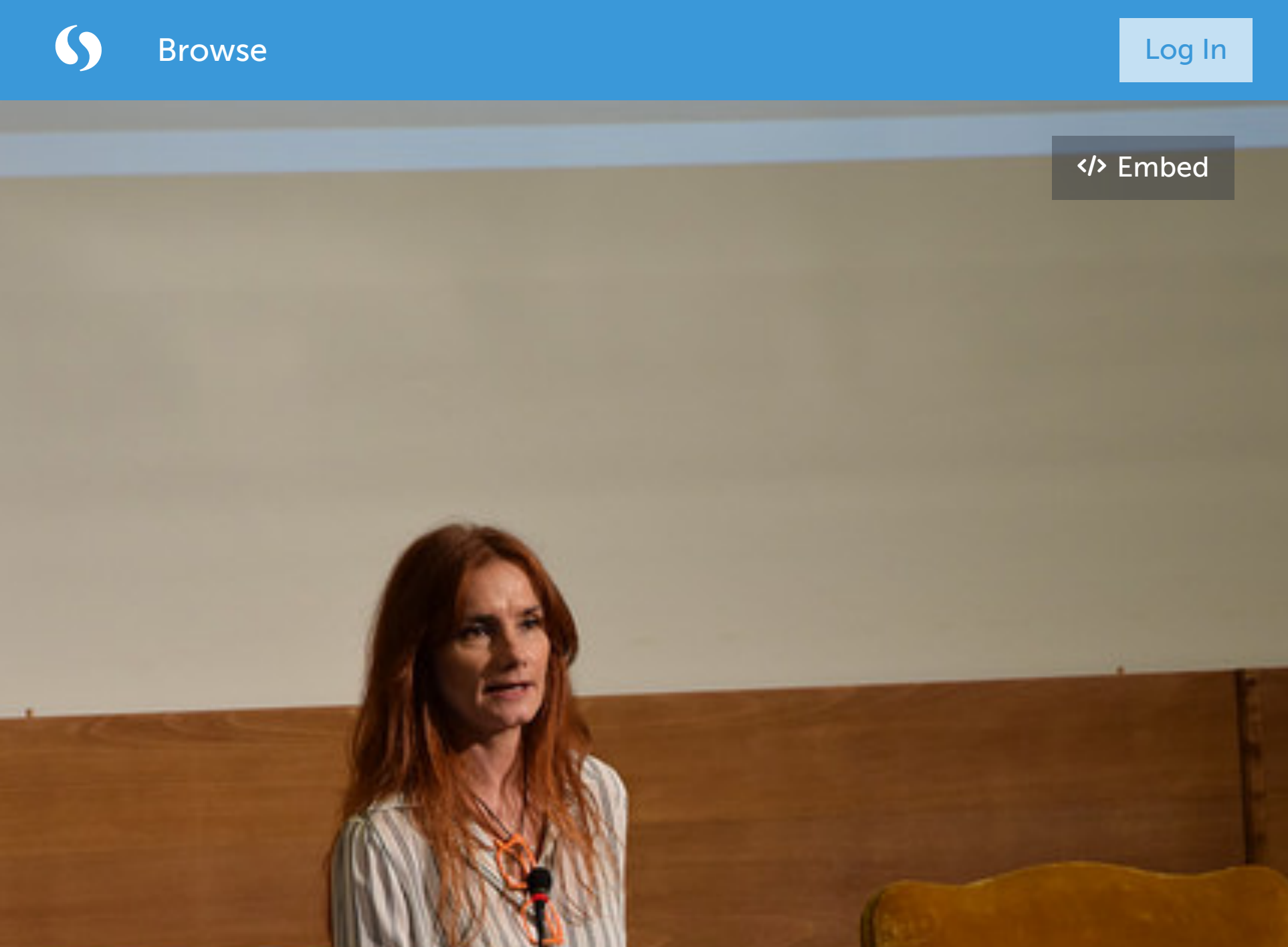



</> Embed



# María Blanco

La evolución de la empresa y la libertad económica

by  ESLAeventos a year ago 9 Views

Doctora en Ciencias Económicas y Empresariales por la Universidad Complutense de Madrid y profesora de Historia del Pensamiento Económico en la Universidad CEU-San Pablo. Su principal tema de investigación se centra en la metodología económica, a la que dedicó su tesis doctoral Los debates sobre el papel de las matemáticas como instrumento de investigación en el análisis económico, dirigida por el catedrático de la Universidad Complutense de Madrid, Carlos Rodríguez Braun.

Otros ámbitos de interés a los que dedica su investigación son el análisis económico a través de la literatura, el papel

desempeñado por las instituciones en la historia del pensamiento económico de los siglos XVIII y XIX, la Escuela de Public Choice. La aportación de la Psicología Evolucionista a las teorías económicas del pasado junto con la recepción de las teorías de la Escuela Austriaca en los Estados Unidos constituyen sus líneas de investigación actuales. Ha participado varios proyectos de investigación con financiación privada y ha organizado congresos internacionales y seminarios en la Universidad CEU-San Pablo.

[Sitio Web](#)

[Facebook](#)

[Twitter](#)

[Linkedin](#)



 STATICFLICKR · A YEAR AGO



**Proyecto ESLA**

@ProyectoESLA



#retoseconomiaXXI #leonsp María Blanco  
[youtu.be/iFKWU14prEA](https://youtu.be/iFKWU14prEA)

12:48 PM - Nov 19, 2016



**Proyecto ESLA**

@ProyectoESLA



#retoseconomiaXXI #leonsp María Blanco las expectativas se limitan cuando se limitan los mercados

12:35 PM - Nov 19, 2016



**Proyecto ESLA**

@ProyectoESLA



#retoseconomiaXXI #leonsp María Blanco claves de la evolución de las empresas, la especialización, diversificación, integración y asociación

12:28 PM - Nov 19, 2016



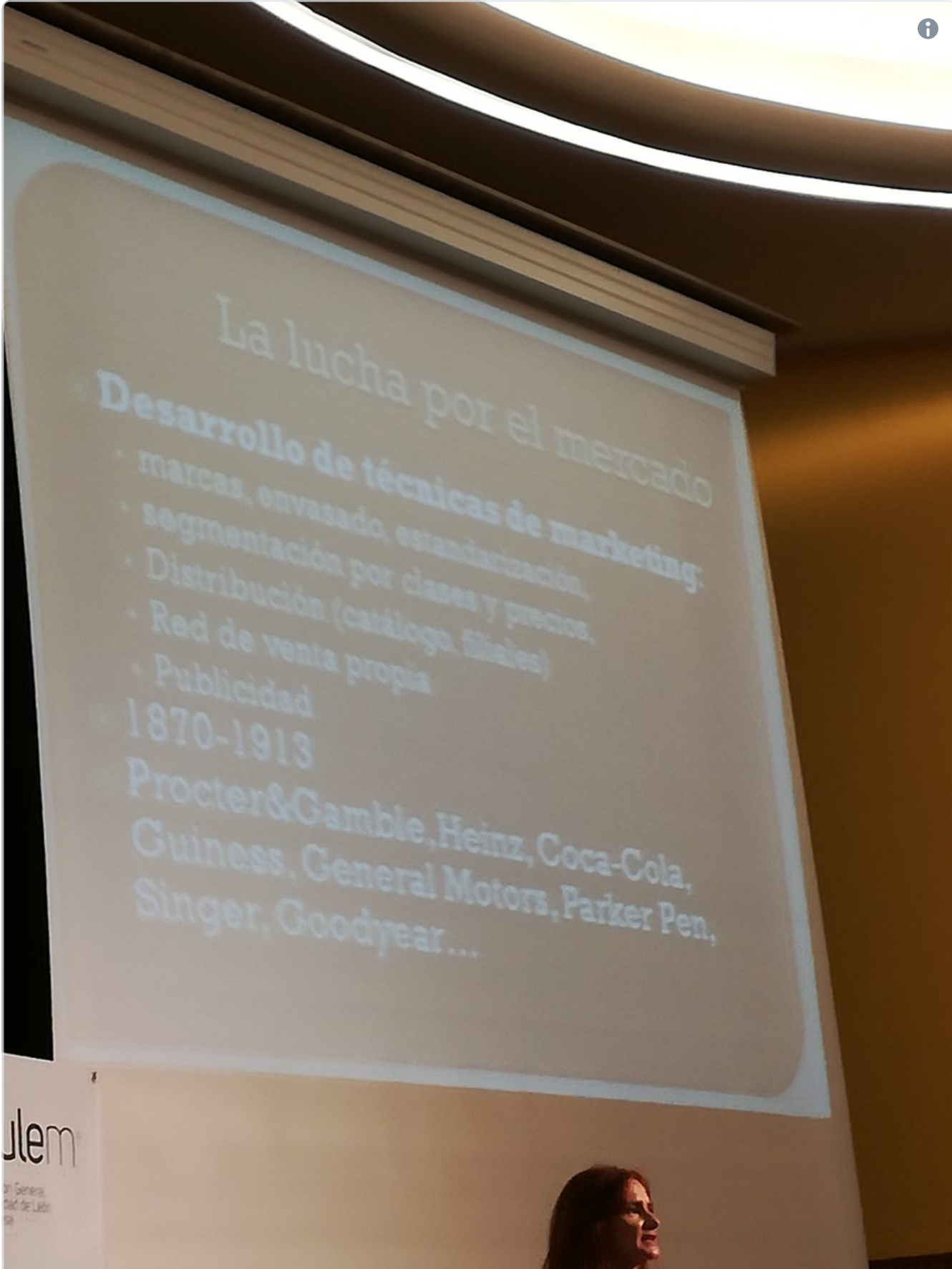

**Proyecto ESLA**

@ProyectoESLA



[#retoseconomiaXXI](#) [#leonsp](#) María Blanco desarrollo de estrategias de marketing en EEUU entre 1870-1913

12:33 PM - Nov 19, 2016





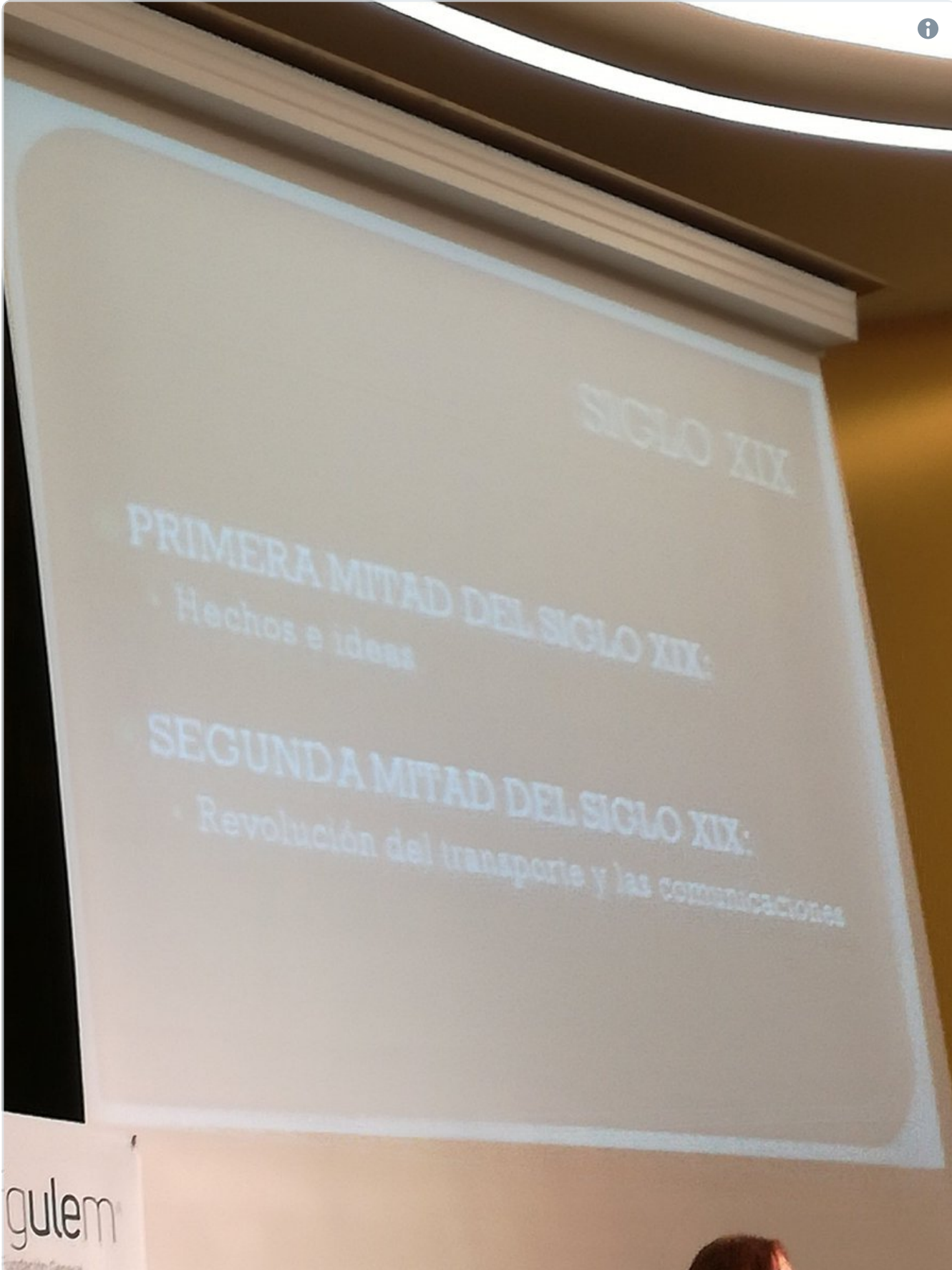

**Proyecto ESLA**

@ProyectoESLA



[#retoseconomiaXXI](#) [#leonsp](#) María Blanco la evolución de la empresa superó todos los modelos teóricos del siglo XIX

12:18 PM - Nov 19, 2016





**Noemí.**

@NoemiCarro



"Las expectativas se limitan cuando se limitan los mercados"

@Godivaciones #retoseconomiaXXI

12:35 PM - Nov 19, 2016



**Diana MartínezCastro**

@solopiensoenart



Lo que te hace inmoral no es ganar dinero, es explotar a los

demás @Godivaciones #retoseconomiaXXI @uleforliberty

@juandemariana

12:43 PM - Nov 19, 2016



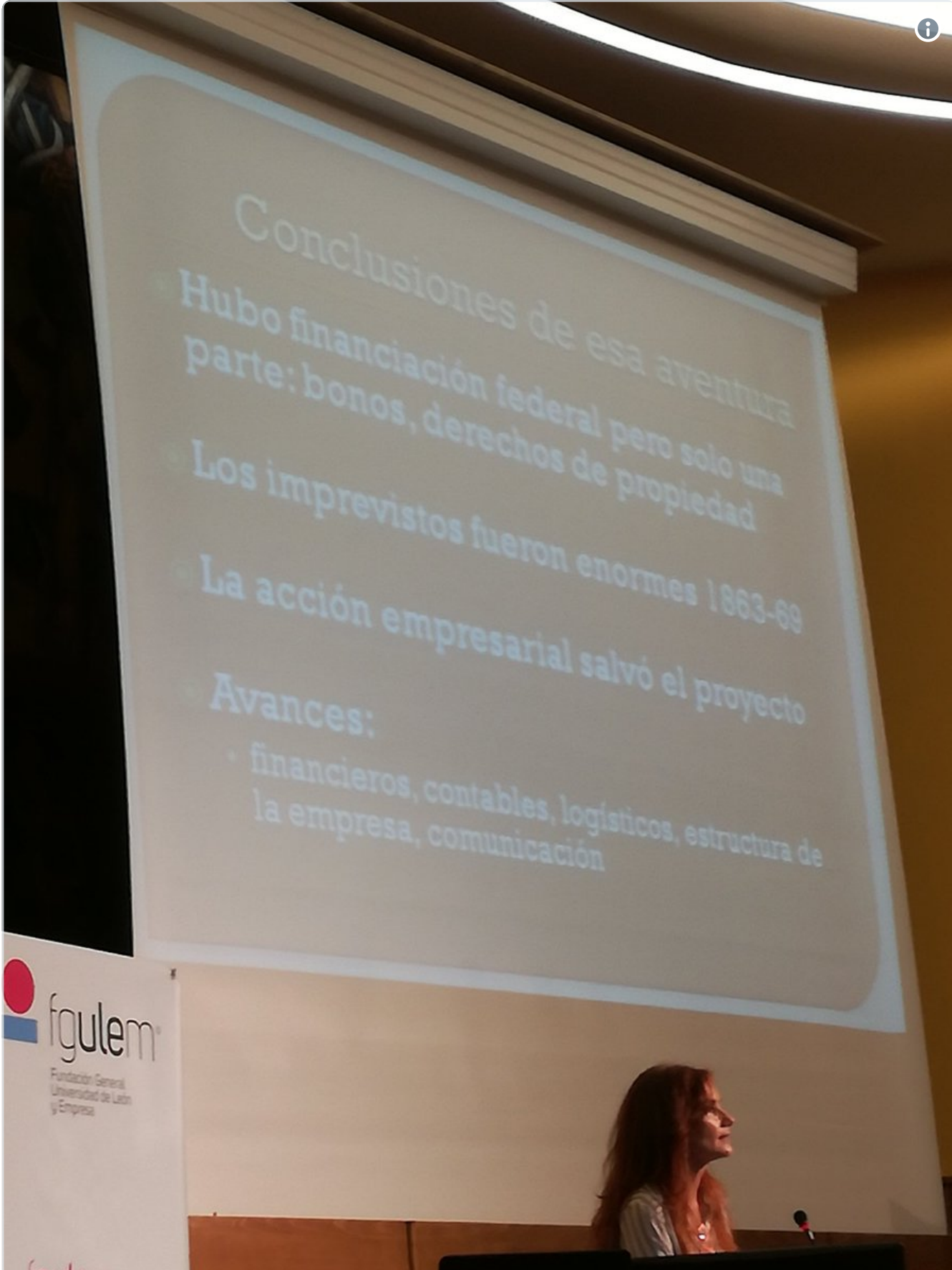

**Proyecto ESLA**

@ProyectoESLA



[#retoseconomiaXXI](#) [#leonsp](#) María Blanco, conclusiones del proyecto de mercado del siglo XIX

12:25 PM - Nov 19, 2016



[#retoseconomiaXXI](#) [pic.twitter.com/fLRRVaANax](https://pic.twitter.com/fLRRVaANax)



NEWRANDOMAGE @NEWRANDOMAGE · A YEAR AGO



**Proyecto ESLA**

@ProyectoESLA



[#retoseconomiaXXI](#) [#leonsp](#) María Blanco la separación entre la capitalización y la gestión de las sociedades potenció la comercialización

12:14 PM - Nov 19, 2016



**Noemí.**

@NoemiCarro



"Hablar de comercio es hablar de libertad, y también de instituc financieras, porque está interrelacionado" [@Godivaciones](#)

[#retoseconomiaXXI](#)

12:05 PM - Nov 19, 2016







**Pablo Istillarte**

@pabloisti4



Turno para @Godivaciones en #retoseconomiaXXI

12:23 PM - Nov 19, 2016



Like

Share