



# Taller Autoarchivo

# BULERIA





Teresa Burón

[teresa.buron@unileon.es](mailto:teresa.buron@unileon.es)

Santiago Asenjo

[budir@unileon.es](mailto:budir@unileon.es)

Francisco Castellanos

[bueii1@unileon.es](mailto:bueii1@unileon.es)

Aurelio García

[aurelio.garcia@unileon.es](mailto:aurelio.garcia@unileon.es)

Diana Pérez

[buupph1@unileon.es](mailto:buupph1@unileon.es)

Isabel Cañal

[micanc@unileon.es](mailto:micanc@unileon.es)

Luis Arias

[bufed2@unileon.es](mailto:bufed2@unileon.es)

Luis Calzado

[bucb2@unileon.es](mailto:bucb2@unileon.es)

M<sup>a</sup> Jesús Arias

[bufee1@unileon.es](mailto:bufee1@unileon.es)

Mónica Fernández

[mferfr@unileon.es](mailto:mferfr@unileon.es)

Nieves Feliz

[buffl3@unileon.es](mailto:buffl3@unileon.es)

Teresa Fernández

[buffl1@unileon.es](mailto:buffl1@unileon.es)

Leticia Barrionuevo

[buffl@unileon.es](mailto:buffl@unileon.es)

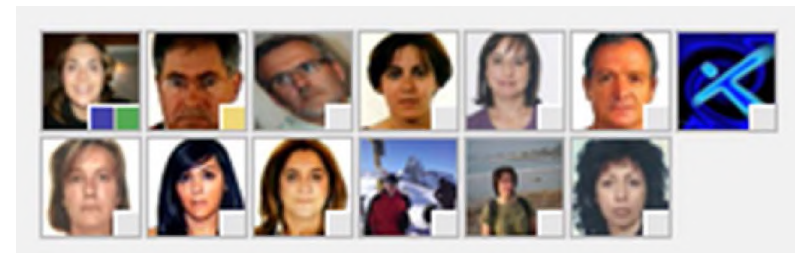

# ¿Qué es el **Open Access**?

Acceso inmediato, sin restricciones (económicas, legales, técnicas) a material digital de carácter científico y educativo.

[http://www.youtube.com/watch?v=y9Jh\\_GffRPU](http://www.youtube.com/watch?v=y9Jh_GffRPU)

# Paradoja del sistema de comunicación científica: el productor de la información es quién la consume



Cede de forma exclusiva derechos de explotación. No cobra nada



Maneja la investigación a su antojo

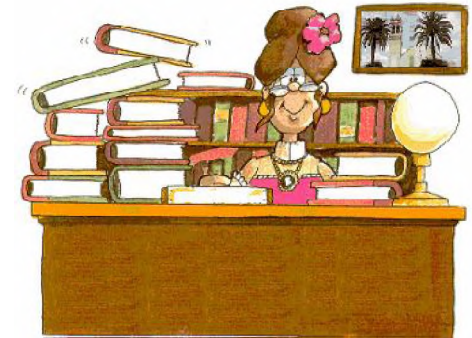

Compra las revistas a precios desorbitados

**RUTA DORADA (gold road)** : publicar en  
una revista OA

**RUTA VERDE (green road)** : auto  
archivar documentos en repositorios  
de acceso abierto



**BULERIA**



Repositorio **open**

acceso **depósito**

Almacén digital  
**abierto**

ULE Investigación

herramienta free

**Texto completo** apoyo  
institucional

preservación difusión  
**visibilidad**



**Aumento**

Acceso

Visibilidad

Uso

Impacto



universidad  
del león



Biblioteca Universitaria

the  
**INTERACADEMY PANEL**

on international issues

**welcome** trust



world summit  
on the information society



**ECHO**  
EUROPEAN CULTURAL HERITAGE ONLINE

Tell Congress  
you support the  
Federal Research  
Public Access Act

**FRPAA**

**Act Now!**

[www.taxpayer  
access.org/frpaa](http://www.taxpayer<br/>access.org/frpaa)



**RESEARCH  
COUNCILS UK**



**FACULTY OF ARTS AND SCIENCES**



**PLOS** PUBLIC LIBRARY OF SCIENCE



**National Institutes of Health**

*The Nation's Medical Research Agency*



- **Ley 14/2011, de 1 de junio, de la Ciencia, la Tecnología y la Innovación**

Artículo 37. Difusión en acceso abierto

2. El personal de investigación cuya actividad investigadora esté financiada mayoritariamente con **fondos de los Presupuestos Generales del Estado** hará **pública una versión digital de la versión final** de los contenidos que le hayan sido aceptados para publicación en publicaciones de investigación seriadas o periódicas, tan pronto como resulte posible, pero **no más tarde de doce meses** después de la fecha oficial de publicación.

3. La versión electrónica se hará pública en **repositorios de acceso abierto** reconocidos en el campo de conocimiento en el que se ha desarrollado la investigación, o en repositorios institucionales de acceso abierto.

<http://www.boe.es/boe/dias/2011/06/02/pdfs/BOE-A-2011-9617.pdf>

- **Real Decreto 99/2011, de 28 de enero, por el que se regulan las enseñanzas oficiales de doctorado**

Artículo 14. Evaluación y defensa de la tesis doctoral

5. Una vez aprobada la tesis doctoral, la universidad se ocupará de su archivo en formato **electrónico abierto en un repositorio institucional** y remitirá, en formato electrónico, un ejemplar de la misma así como toda la información complementaria que fuera necesaria al Ministerio de Educación a los efectos oportunos.

<http://www.boe.es/boe/dias/2011/02/10/pdfs/BOE-A-2011-2541.pdf>

- **Política institucional de acceso abierto de la ULE**

En el **Consejo de Gobierno del 14-7-2011**

- Adhesión a la Declaración de Berlín (firmada 20-01-2012)
- Se propone, "como recomendación, el compromiso de que las investigaciones desarrolladas por el personal de la Universidad de León sean elevadas a un repositorio digital, denominado Bulería, a fin de facilitar su consulta libre por todos los investigadores."



## Comentarios, preguntas...

*Muchas  
Gracias*

Leticia Barrionuevo

[buleria@unileon.es](mailto:buleria@unileon.es)

[buffl@unileon.es](mailto:buffl@unileon.es)