



</> Embed



Fernando Iwasaki

Lo real inverosímil

by  Figuraciones De Lo Insolito 3 years ago 45 Views ▾

Fernando Iwasaki Cauti (Lima,1961) es narrador, ensayista, crítico e historiador. Durante los años que ejerció como historiador fue profesor universitario en Perú, investigador en el Archivo de Indias de Sevilla, investigador en el Archivo Secreto del Vaticano y profesor invitado en diversas universidades de Europa y América. Ha sido profesor titular de historia en la Universidad Católica del Perú y profesor de Ciencias Políticas en la Universidad del Pacífico de Lima. Ha dirigido el área de cultura de la Fundación San Telmo de Sevilla (1991-1994) y fue director de la

Fundación Alberto Jiménez-Becerril contra elTerrorismo (1998-2001). Ha sido columnista de **Diario 16** (1989-1996), **El País** (1997-1998) y **La Razón** (1999-2000). De 1996 a 2010 dirigióla revista literaria **Renacimiento** de Sevilla y de 2003 a 2010 dirigióel **Aula de Cultura de ABC** de Sevilla. Actualmente es candidato al doctorado en Historia de Américapor la **Universidad de Sevilla** y candidato al doctorado en **LiteraturaHispanoamericana** por la **Universidad de Salamanca**.

Desde 1989 reside en Sevilla, donde es columnista del diario **ABC** y director de la **Fundación Cristina Heeren de Arte Flamenco**.

fernandoiwasaki.com/

es-es.facebook.com/pages/Fe...

RESUMEN DE LA COMUNICACIÓN

Si la ficción es el dominio de lo irreal verosímil, ¿qué ocurre con aquellas obras donde lo narrado describe una realidad que se nos antoja inverosímil? En realidad, el lector de ficción contemporáneo acepta mejor a los vampiros, los templarios, los cocineros *hackers*, los médiums de la CIA o las cincuenta sombras de Grey, antes que a un brigadista japonés combatiendo en la guerra civil española.



 UNILEON

Universidad de León

Portal web de Videos de la Universidad de León



 UNILEON

Universidad de León

Portal web de Videos de la Universidad de León



FiguracionesInsólito

@figuraciones17



Lo real inverosímil. El título de la ponencia de [#Iwasaki](#) ya es fantástico en sí mismo.

5:25 PM - Nov 7, 2014

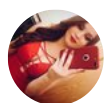

• DAYI •

@daayi8



Fernando Iwasaki nos explica a lo que se dedican los "anomantes" [#Figuraciones14](#)

6:05 PM - Nov 7, 2014





FiguracionesInsólito

@figuraciones17



"Mi aporte al terror es la monja monstruo". Iwasaki.

6:18 PM - Nov 7, 2014



FiguracionesInsólito

@figuraciones17



Tomás Sánchez Santiago, JM Merino y Fernando Iwasaki ponen el broche final a estas insólitas jornadas. Qué privilegio

8:06 PM - Nov 7, 2014



Like

Share